

Douglas de la Rolle

Lautenbach-Zell



Nom commun : Douglas
Nom scientifique : Pseudotsuga menziesii
Nom alsacien ou allemand : Douglasia
Nom propre local : Douglas de la Rolle

Hauteur : 56 mètres
Circonférence : 3,80 mètres
Âge : 114 ans

Essence originaire d'Amérique du Nord, introduite dans les forêts d'Alsace. Groupe de 13 sujets qui ont été plantés en 1891 vers 860 mètres d'altitude. Classés d'intérêt national à l'inventaire de l'ONF au regard de leurs dimensions exceptionnelles, ils font partie des plus hauts arbres forestiers du Haut-Rhin et des plus hauts douglas de France. Des aménagements d'accueil et un panneau d'information ont été installés sur le site.

À noter, au même endroit mais en aval de la route, un très grand sapin (*Abies alba*) isolé, de près de 50 mètres. (voir ci-dessus)

Comment y aller ?

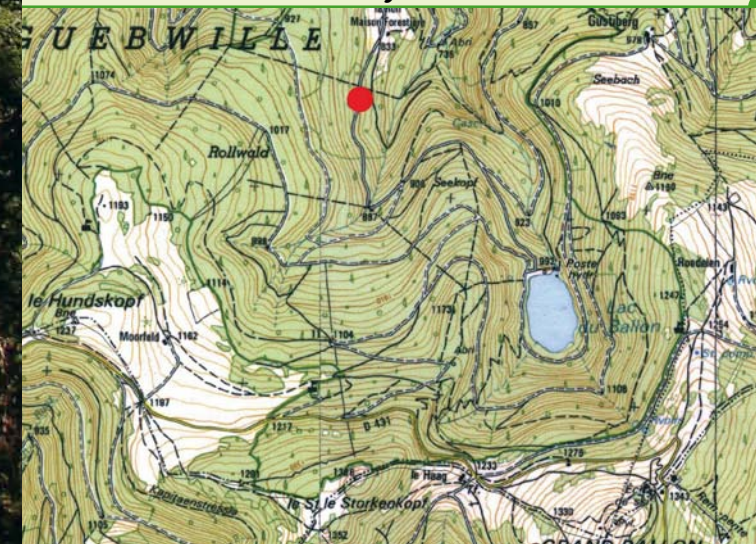

**Forêt domaniale de Guebwiller
lieu-dit Rollwald,**
sur la route du lac du Ballon.
Au bord et en amont de la route
forestière de la Rolle à environ
400 m de la maison forestière.